Technisches Datenblatt

Dachleitungshalter für Ziegel-, Schiefer- und Wellplattendächer, Rd 8-10
Artikelnummer: 5216818

• Unterteil aus rostfreiem Edelstahl (V2A) • Unterteil mit Langloch Ø 8,5 mm • Leitungshalter aus Polyamid

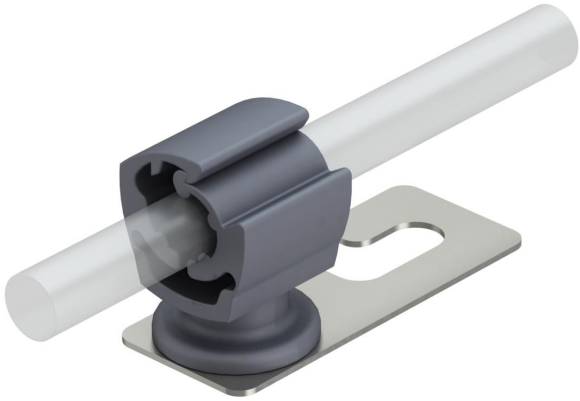

A2 Edelstahl, rostfrei

Stammdaten

Artikelnummer	5216818
Bezeichnung 1	Dachleitungshalter
Hersteller	OBO
Dimension	8-10mm
Werkstoff	Edelstahl, rostfrei 1.4301
Kleinste VK-Einheit	20
Mengeneinheit	Stück
Gewicht	2,54 kg
Gewichtseinheit	kg/100 St.

Technisches Datenblatt

Dachleitungshalter für Ziegel-, Schiefer- und Wellplattendächer, Rd 8-10
Artikelnummer: 5216818

Abmessungen

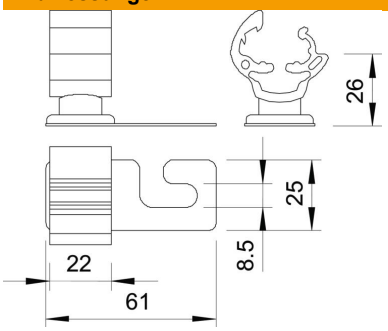

Technische Daten

Anwendung	Wellplattendach
Befestigungsart Leiter	mit Klemmschelle
Leiter-Durchmesser max.	10
Leiter-Durchmesser min.	8
Montageart	schraubbar
Montagehöhe	21 mm
Passung	Rd 8-10 mm
Werkstoff des Halters	Kunststoff
Werkstoff des Trägers	rosterfreier Stahl (V2A)