Technisches Datenblatt

Keramikklemme, doppelt

Artikelnummer: 7205703

Hochtemperaturbeständige Keramikklemme mit 4 Anschlussmöglichkeiten zum Nachrüsten der FireBox T-Serie. Geprüft nach DIN EN 60998-2-1:2004.

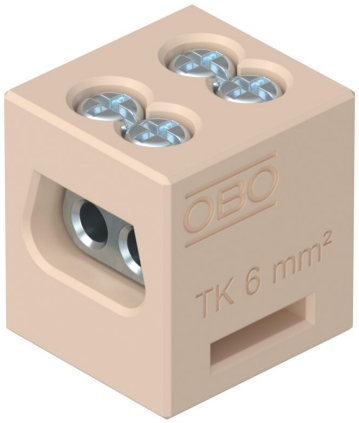

RoHS conform | E30 | E60 | E90

Steatit

Stammdaten

Artikelnummer	7205703
Bezeichnung 1	Keramikklemme doppelt
Bezeichnung 2	für FireBox T
Hersteller	OBO
Dimension	6 mm²
Farbe	creme
Werkstoff	Steatit
Kleinste VK-Einheit	5
Mengeneinheit	Stück
Gewicht	2,5 kg
Gewichtseinheit	kg/100 St.
CO Fußabdruck (GWP) Cradle-to-Gate	0,0038 kg COe / 1 Stück

Technisches Datenblatt

Keramikklemme, doppelt

Artikelnummer: 7205703

Abmessungen

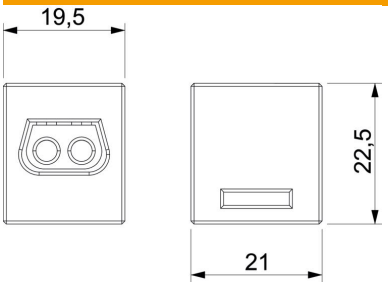

Technische Daten

Abschlussplatte erforderlich	nein
Anschlussposition	seitlich
Anzahl der Klemmstellen	4
Anzahl der Klemmstellen je Pol	4
Ausführung elektrischer Anschluss 1	Schraubanschluss
Ausführung elektrischer Anschluss 2	Schraubanschluss
Explosionsgeprüfte Ausführung	nein
Isolierstoff	Keramik
Montageart	sonstige
Nennquerschnitt min.	6 mm²
Polzahl	1
Temperatureinsatzbereich min.	250 °C
Transparent	nein