Technisches Datenblatt

Trägerplatte 3 x Typ E für Montageträger

Artikelnummer: 7407832

Trägerplatte zur Aufnahme von drei Daten-Anschlussmodulen, Typ Corning.
Abmessung einer Montageöffnung in mm: 22,80 x 18,00.

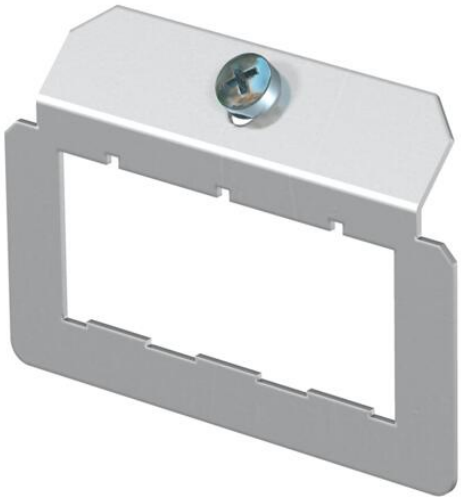

A2 Edelstahl, rostfrei

Stammdaten

Artikelnummer	7407832
Typ	MTM 3E
Bezeichnung 1	Trägerplatte
Bezeichnung 2	mit 3 x Lochbild Typ E
Hersteller	OBO
Werkstoff	Edelstahl, rostfrei 1.4301
Kleinste VK-Einheit	1
Mengeneinheit	Stück
Gewicht	2,32 kg
Gewichtseinheit	kg/100 St.
CO2 Fußabdruck (GWP) Cradle-to-Gate	0,247 kg CO2e / 1 Stück

Abmessungen

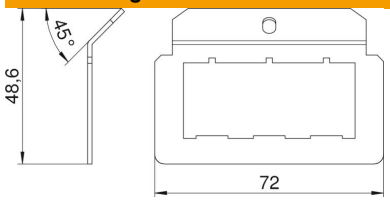

Länge	72 mm

Technisches Datenblatt

Trägerplatte 3 x Typ E für Montageträger

Artikelnummer: 7407832

Technische Daten

Anschlussmöglichkeit	3 Daten-Anschlussmodulen, Typ Corning
Anzahl der einbaubaren Geräte	3
Anzahl der Zugentlastungen	0
Ausführung	Trägerform
Befestigungsart	aufrastbar
Beschriftungsfeld	nein
Bodenbelagsschutzrahmen	nein
Bodenblech	nein
Bodenbündig versenkbar	nein
Dichtungseinbaumöglichkeit	nein
Einbauöffnung für Aufflurtank	nein
Entkoppelbar	nein
Geeignet für Doppelbodeneinbau	ja
Geeignet für estrichbündigen geschlossenen Unterflurkanal	ja
Geeignet für estrichüberdeckten Unterflurkanal	ja
Geeignet für Hohlbodeneinbau	ja
Geeignet für Unterflurkanal	ja
Mit Bodenbelagsaussparung	nein
ROHS Konform	ja
Schwerlastausführung	nein
Tiefe	48,6 mm
Zugentlastungsmöglichkeit	ja