

Technisches Datenblatt

Steckdoseneinheit AR45, 1-fach

Art.-Nr. 6119403

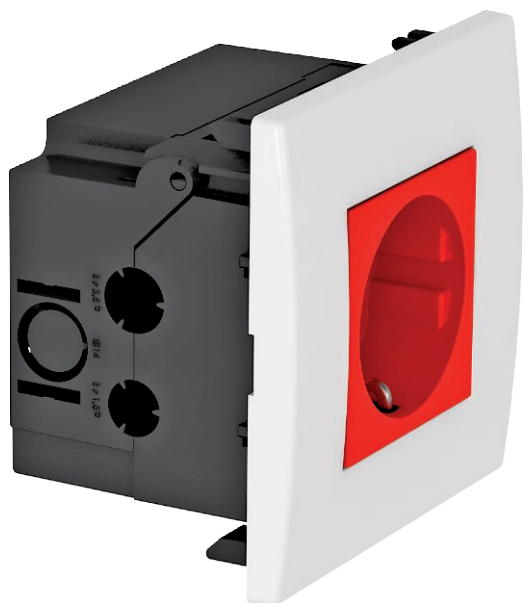

Vorkonfektionierte Steckdoseneinheit ohne Beschriftungsfeld, geeignet für den Einbau in Geräteinbau-Kanalsysteme Rapid 80.

Steckdoseneinheit bestehend aus :

- Geräteinbaudose, 1-fach, Typ 71GD8-2.
- Schutzkontakt-Steckdose 1-fach, in 0°-Steckrichtung, Farbe: siehe Tabelle.
- Abdeckrahmen AR45, 1-fach, ohne Beschriftungsfeld, Farbe: reinweiß.

Zur Installation in Geräteinbaukanälen Rapid 80 und Installationssäulen ISS.

PC Polycarbonat

Stammdaten

| | |
|--------------------------|-------------------|
| Art.-Nr. | 6119403 |
| Typ | SDE-RW DORT 1 |
| Bezeichnung 1 | Steckdoseneinheit |
| Bezeichnung 2 | Modul 45, 1fach |
| Dimension | 84x84x59mm |
| Farbe | signalrot |
| RAL-Nummer | 3001 |
| Werkstoff | Polycarbonat |
| Werkstoff Kürzel | PC |
| Kleinste VK-Einheit (VG) | 1 Stück |
| Gewicht | 10,70 kg/100 St. |

Technische Daten

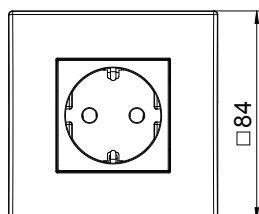
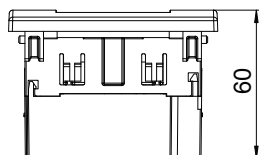

| | |
|---------------------------------------|--------------------------|
| Breite | 84,00 mm |
| Höhe | 84,00 mm |
| Tiefe | 60,00 mm |
| Abdeckung | Komplettgehäuse |
| Abschließbar | <input type="checkbox"/> |
| Anschlussart | Steckklemme |
| Aufdruck/Kennzeichnung | ohne Aufdruck |
| Ausführung | 1-fach 0° |
| Ausführung der Oberfläche | matt |
| Ausführung Steckdosen/Schalter | SCHUKO |
| Ausführung | SCHUKO |
| Anzahl Pole | 2 |
| Anzahl der Einheiten | 1 |
| Anzahl der Module (bei Modulbauweise) | 0 |
| Anzahl der Steckdosen schaltbar | 0 |
| Auswurfmechanismus | <input type="checkbox"/> |
| Befestigungsart | einrasten |
| Beschriftungsfeld | <input type="checkbox"/> |
| Fehlerstromschutz | <input type="checkbox"/> |

Technisches Datenblatt

Steckdoseneinheit AR45, 1-fach

Art.-Nr. 6119403



Technische Daten

| | |
|-------------------------------------|-------------------------------------|
| für erschwerte Bedingung (nach VDE) | <input type="checkbox"/> |
| Gangreserve | <input type="checkbox"/> |
| Halogenfrei | <input checked="" type="checkbox"/> |
| Isolierte Einbau | <input type="checkbox"/> |
| erhöhter Berührungsschutz | <input checked="" type="checkbox"/> |
| Klappdeckel | <input type="checkbox"/> |
| Kontroll-Licht | <input type="checkbox"/> |
| Mit Ein-/Ausschalter | <input type="checkbox"/> |
| Mit Feinsicherung | <input type="checkbox"/> |
| Mit Funktionsbeleuchtung | <input type="checkbox"/> |
| Mit Orientierungsbeleuchtung | <input type="checkbox"/> |
| Montageart | Geräteeinbaukanal |
| Nennspannung | 250,00 V |
| Nennstrom | 16,00 A |
| Schutzart | sonstige |
| Sonderstromversorgung | ohne Sonderstromversorgung |
| Steckdosen Ausführung | Schutzkontakt |
| Steckdosen Winkel | 0° |
| Transparent | <input type="checkbox"/> |
| Überspannungsschutz | <input type="checkbox"/> |
| Verdrehter Zentraleinsatz | <input type="checkbox"/> |