

Technisches Datenblatt

Sechskantschraube M10

Art.-Nr. 3160734

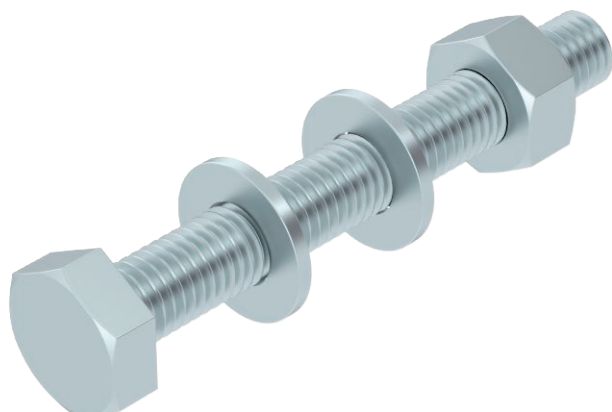

Sechskantschraube zur universellen Befestigung von Konstruktionsbauteilen. Inklusive Sechskantmutter und 2 Unterlegscheiben.



St	Stahl
F	feuerverzinkt

Stammdaten

Art.-Nr.	3160734
Typ	SKS 10x25 F
Bezeichnung 1	Sechskantschraube
Bezeichnung 2	mit Mutter und Scheiben
Dimension	M10x25
Werkstoff	Stahl
Werkstoff Kürzel	St
Oberfläche	feuerverzinkt
Oberfläche nach DIN	DIN 267, Teil 10
Oberfläche Kürzel	F
Kleinste VK-Einheit (VG)	50 Stück
Gewicht	3,72 kg/100 St.

Technische Daten

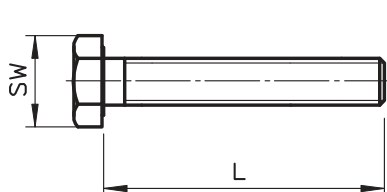

Länge	25,00 mm
Maß d	10,00 mm
Maß L	25,00 mm
SW	17,00 mm
Abmessung	M 10 x 25 mm
Festigkeitsklasse	8,8
Gewinde	M 10 x 25
Gewinde metrisch	10
Gewindesteigung	1,50 mm
Mit Mutter	<input checked="" type="checkbox"/>
Mit Unterlegscheibe	<input checked="" type="checkbox"/>
Vollgewinde	<input checked="" type="checkbox"/>