

Technisches Datenblatt

Endstück, für Kanal Typ WDK 30045

Art.-Nr. 6193196

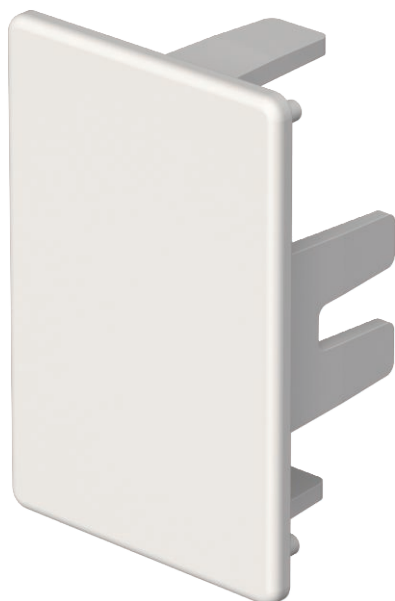

Endstück zum Verschließen der WDK-Kanäle.

Die Endstücke werden auf den WDK-Kanal aufgedrückt und durch eine Federwirkung gehalten.



PVC Polyvinylchlorid

Produktbeschreibung

Stammdaten

Art.-Nr.	6193196
Typ	WDK HE30045RW
Bezeichnung 1	Endstück
Dimension	30x45mm
Farbe	reinweiß
RAL-Nummer	9010
Werkstoff	Polyvinylchlorid
Werkstoff Kürzel	PVC
Kleinste VK-Einheit (VG)	10 Stück
Gewicht	0,51 kg/100 St.

Technische Daten

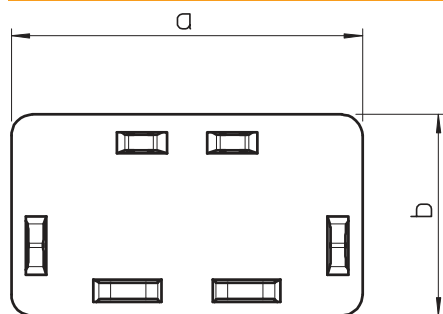

Länge	17,00 mm
Breite	45,00 mm
Höhe	30,00 mm
Maß a	45,00 mm
Maß b	30,00 mm
Maß H	45,00 mm
Ausführung	links/rechts
Befestigungsart	aufrastbar
für Kanal-Abmessung	30 x 45
Geeignet für Funktionserhalt	<input type="checkbox"/>
Halogenfrei	<input type="checkbox"/>
Kanalhöhe	30,00 mm
Schutzfolie	<input type="checkbox"/>
selbstverlöschend	<input checked="" type="checkbox"/>