

# Technisches Datenblatt

## Trennstück geschlossen

Art.-Nr. 5335256

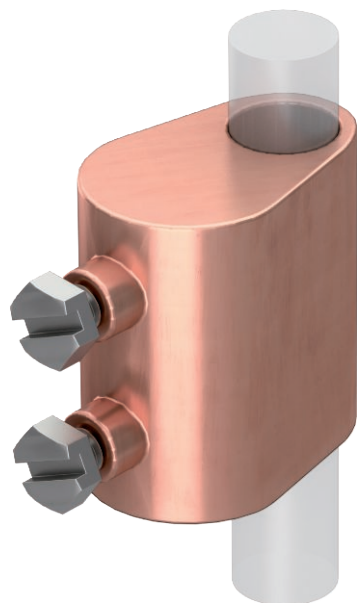

- für Passung von Rundleiter Rd 8-10 auf Erdeführungsstangen Rd 16
- inkl. 2 Sechskantschrauben aus rostfreiem Edelstahl (V2A)
- entspricht den Anforderungen nach VDE 0185-305 (IEC 62305)



**Zn** Zinkdruckguss

**Cu** verkupfert

### Stammdaten

Art.-Nr.	5335256
Typ	223 DIN MS
Bezeichnung 1	Trennstück
Dimension	8-10mmx16
Werkstoff	Zinkdruckguss
Werkstoff Kürzel	Zn
Oberfläche	verkupfert
Oberfläche Kürzel	Cu
Kleinste VK-Einheit (VG)	10 Stück
Gewicht	11,70 kg/100 St.

### Technische Daten

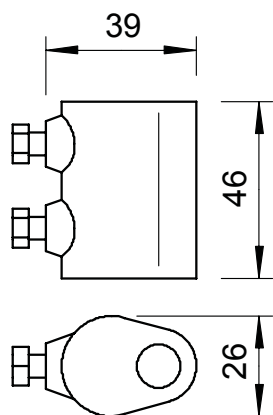

Geeignet für Verbindung	Rundleiter Rd 8-10 / Rd 16
Passung	Rd 8-10/16 mm
Zweimetallverbinder	<input type="checkbox"/>
Zwischenplatte	<input type="checkbox"/>