

# Technisches Datenblatt

## Kreuzverbinder für Rd 8-10 x Rd 16

Art.-Nr. 5312809

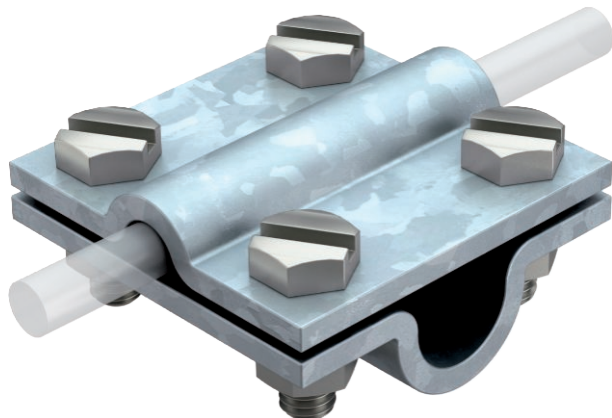

- entspricht den Anforderungen nach VDE 0185-305-3 (IEC/ EN 62305-3)
- Passung: Rd 8-10 x Rd 16 / FL 30
- montiert mit 4 Sechskantschrauben M8 x 25 und 4 Sechskantmuttern M8 (F)



- St** Stahl
- FT** tauchfeuerverzinkt

### Produktbeschreibung

### Stammdaten

Art.-Nr.	5312809
Typ	253 10X16
Bezeichnung 1	Kreuzverbinder
Dimension	8-10mm
Werkstoff	Stahl
Werkstoff Kürzel	St
Oberfläche	tauchfeuerverzinkt
Oberfläche nach DIN	DIN EN ISO 1461
Oberfläche Kürzel	FT
Gewicht	29,80 kg/100 St.

### Technische Daten

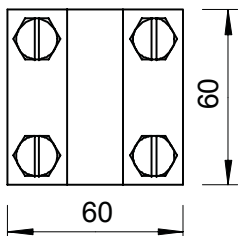
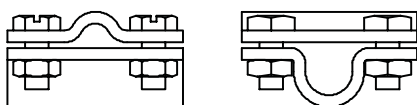

Maß A	60,00 mm
Maß B	60,00 mm
Art der Befestigungsschraube	Sechskantschraube
Art des Verbinders	Kreuzverbinder
Blitzstromtragfähigkeit	H/100 kA
Geeignet für Verbindung	Rundleiter Rd 8-10 / Rd 16
Passung	Rd 8-10 x 16 mm
Zwischenplatte	<input type="checkbox"/>