

Technisches Datenblatt

Trägerplatte 2 x Typ B für Montageträger

Art.-Nr. 7408714

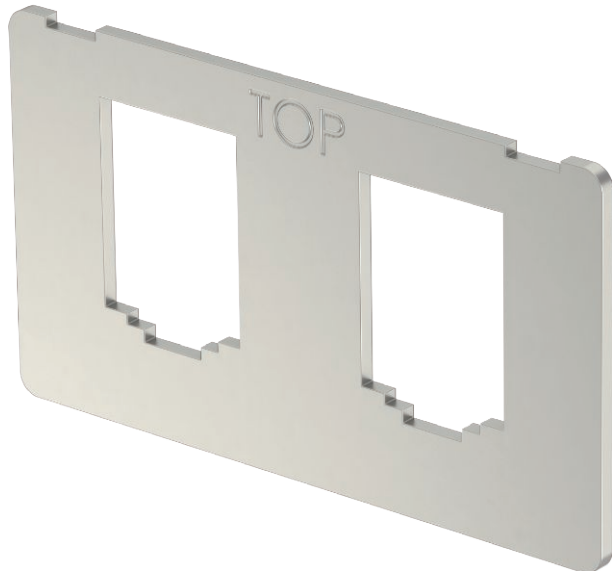

Trägerplatte zur Aufnahme von zwei Daten-Anschlussmodulen folgender Typen: BTR: E-DAT; Dätwyler: MS und MS-N; Kerpen: VarioKeystone.
Abmessung einer Montageöffnung in mm: 19,35/21,55 x 14,85.

VA Edelstahl, rostfrei 1.4301

Stammdaten

Art.-Nr.	7408714
Typ	MPK 2B
Bezeichnung 1	Montageplatte
Bezeichnung 2	mit 2x Lochbild Typ B
Dimension	63x36x1,5
Werkstoff	Edelstahl, rostfrei Werkstoff 1.4301
Werkstoff Kürzel	A2
Kleinste VK-Einheit (VG)	1 Stück
Gewicht	1,92 kg/100 St.

Technische Daten

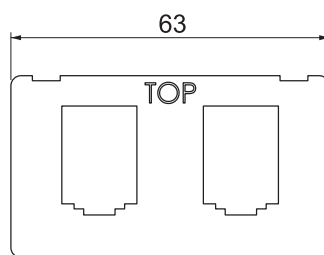
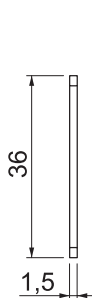

Länge	63,00 mm
Breite	36,00 mm
Höhe	1,50 mm
Anwendung	Gerätebecher
Anzahl der einfachen Öffnungen	2
Anzahl der zweifachen Öffnungen	0
Anzahl der dreifachen Öffnungen	0
Anzahl der CEE-/Perilex-Öffnungen	0
Anzahl der quadratischen Öffnungen	0
Anzahl der runden Öffnungen	0
Anzahl der ovalen Öffnungen	0
Anzahl der einbaubaren Geräte	2
Befestigungsart	aufrastbar
Beschriftungsfeld	<input type="checkbox"/>
Blinddeckel	<input type="checkbox"/>
Geeignet für Beschriftungsfeld	<input type="checkbox"/>
Installationstechnik	sonstige