

# Technisches Datenblatt

## Einspeisekanal OKB

Art.-Nr. 7403811

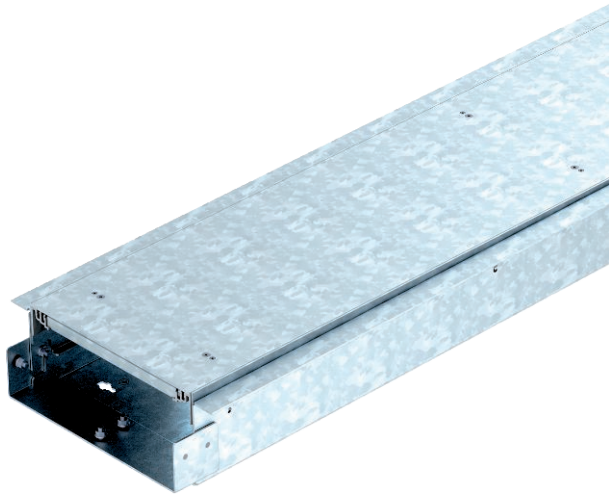

Montagefertige Kanaleinheit zur Leitungsführung, bestehend aus einem Kanalunterteil mit zwei Deckeln und zwei verstellbaren Bodenbelaganlegeprofilen zur Estrichabgrenzung in Bereichen von Türleibungen und vor Heizkörpernischen. Im Lieferumfang enthalten sind zwei Deckelstoßdichtungen und ein Verbinder.

Zur Höheneinstellung werden sechs Nivelliereinheiten benötigt.

<b>St</b>	Stahl
<b>FS</b>	bandverzinkt

### Stammdaten

Art.-Nr.	7403811
Typ	OKB E 25085 ON
Bezeichnung 1	Kanaleinheit estrichbündig
Bezeichnung 2	blind
Dimension	2000x73x85
Werkstoff	Stahl
Werkstoff Kürzel	St
Oberfläche	bandverzinkt
Oberfläche nach DIN	DIN EN 10346
Oberfläche Kürzel	FS
Kleinste VK-Einheit (VG)	2 m
Gewicht	1.320,00 kg/100 m

### Technische Daten

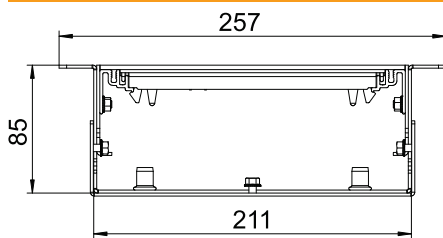

Länge	2.000,00 mm
Breite	210,00 mm
Höhe	85,00 mm
Maß h	85,00 mm
Abdeckung Montageöffnung	<input type="checkbox"/>
Anzahl der Züge	1,00 St.
Bodenblech	<input checked="" type="checkbox"/>
Bodenpflege	trocken
Dichtungseinbaumöglichkeit	<input type="checkbox"/>
Deckelbefestigung rastend	<input type="checkbox"/>
Einbauöffnung für Auflurtank	<input type="checkbox"/>
Entkoppelbar	<input checked="" type="checkbox"/>
Geeignet für Dehnungsfuge	<input type="checkbox"/>
Gewebewand	<input type="checkbox"/>
Mindestestrichhöhe	85
Mit Überstand	<input checked="" type="checkbox"/>
Mit Trennwand	<input type="checkbox"/>
Mit Anschlussöffnung	<input type="checkbox"/>
Mit Potenzialausgleich	<input type="checkbox"/>
Montageöffnung	ohne
Montageöffnung	ohne
Nivellierbereich	0,00 mm
Nutzquerschnitt	11.000,00 mm <sup>2</sup>
Oberteil abnehmbar	<input checked="" type="checkbox"/>

# Technisches Datenblatt

Einspeisekanal OKB

Art.-Nr. 7403811



## Technische Daten

Querschnitt Zug a	11.008,00 mm <sup>2</sup>
Trennwandbefestigung	stecken