

Technisches Datenblatt

Befestigungsschelle 1015, mittel

Art.-Nr. 1009087



Einlappige Befestigungsschelle für Kabel und Rohre.



- St** Stahl
- G** galvanisch verzinkt

Stammdaten

Art.-Nr.	1009087
Typ	1015 11 G
Bezeichnung 1	Befestigungsschelle
Bezeichnung 2	einlappig
Dimension	11 mm
Werkstoff	Stahl
Werkstoff Kürzel	St
Oberfläche	galvanisch verzinkt
Oberfläche nach DIN	EN ISO 19598 / EN ISO 4042
Oberfläche Kürzel	G
Kleinste VK-Einheit (VG)	100 Stück
Gewicht	0,63 kg/100 St.

Technische Daten

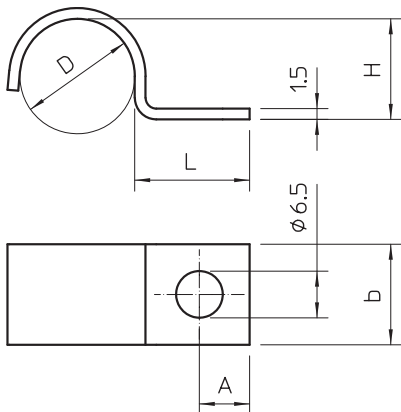

Länge	16,00 mm
Breite	14,00 mm
Höhe	10,00 mm
Maß A	7,00 mm
Maß b	14,00 mm
Maß D	11,00 mm
Maß H	10,00 mm
Maß L	16,00 mm
Abstand zur Wand	<input type="checkbox"/>
Anzahl der Kabel/Rohre	1
Ausführung	einlappig
Befestigungsart	Schraubloch
für Durchmesser	11 mm
Geeignet im Brandschutzbereich	<input type="checkbox"/>
Halogenfrei	<input checked="" type="checkbox"/>
Kunststoffummantelt	<input type="checkbox"/>
Lochgröße	6,5 mm
Materialstärke	1,50 mm
UV-beständig	<input checked="" type="checkbox"/>