

Technisches Datenblatt

Befestigungsschelle 604, leicht

Art.-Nr. 1003216

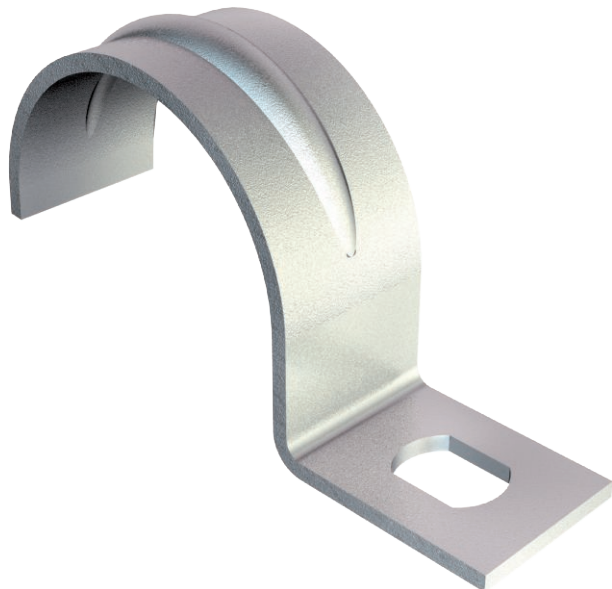

Einlappige Befestigungsschelle für Kabel und Rohre.
 *Größen 3 und 4 für Gasdrucknagelgerät nicht geeignet
 *Größen 3 bis 21 für Bolzensetzgerät nicht geeignet



- St** Stahl
- G** galvanisch verzinkt

Stammdaten

Art.-Nr.	1003216
Typ	604 21 G
Bezeichnung 1	Befestigungsschelle
Bezeichnung 2	einlappig
Dimension	21mm
Werkstoff	Stahl
Werkstoff Kürzel	St
Oberfläche	galvanisch verzinkt
Oberfläche nach DIN	EN ISO 19598 / EN ISO 4042
Oberfläche Kürzel	G
Kleinste VK-Einheit (VG)	100 Stück
Gewicht	0,45 kg/100 St.

Technische Daten

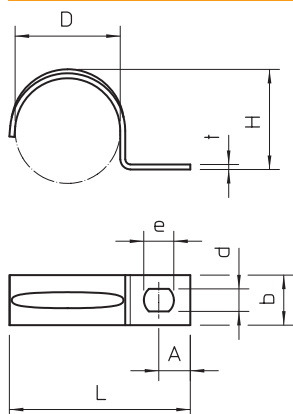

Länge	36,00 mm
Breite	10,00 mm
Höhe	19,00 mm
Maß A	6,30 mm
Maß b	10,00 mm
Maß D	21,00 mm
Maß d	4,50 mm
Maß e	6,00 mm
Maß H	19,00 mm
Maß L	36,00 mm
Maß t	1,00 mm
Abstand zur Wand	<input type="checkbox"/>
Anzahl der Kabel/Rohre	1
Ausführung	einlappig
Befestigungsart für Durchmesser	Schraubloch 21 mm
Geeignet im Brandschutzbereich	<input type="checkbox"/>
Halogenfrei	<input checked="" type="checkbox"/>

Technisches Datenblatt

Befestigungsschelle 604, leicht

Art.-Nr. 1003216



Technische Daten

Kunststoffummantelt	<input type="checkbox"/>
Lochgröße	4,5 x 6 mm
Materialstärke	1,00 mm
UV-beständig	<input checked="" type="checkbox"/>