

Technisches Datenblatt

Befestigungsschelle 605, mittel

Art.-Nr. 1017980



Befestigungsschelle zweilappig 50mm



Alu Aluminium

Stammdaten

Art.-Nr.	1017980
Typ	605 50 ALU
Bezeichnung 1	Befestigungsschelle
Bezeichnung 2	zweilappig
Dimension	50mm
Werkstoff	Aluminium
Werkstoff Kürzel	Alu
Kleinste VK-Einheit (VG)	25 Stück
Gewicht	0,95 kg/100 St.

Technische Daten

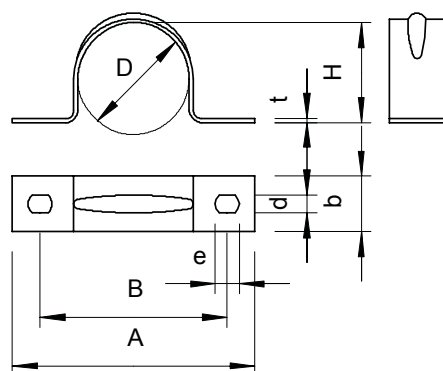

Länge	110,00 mm
Breite	25,00 mm
Höhe	46,00 mm
Maß A	110,00 mm
Maß B	86,00 mm
Maß b	25,00 mm
Maß D	50,00 mm
Maß d	5,50 mm
Maß e	7,00 mm
Maß H	46,00 mm
Maß t	1,50 mm
Abstand zur Wand	<input type="checkbox"/>
Anzahl der Kabel/Rohre	1
Ausführung	zweilappig
Befestigungsart	Schraubloch
für Durchmesser	50 mm
für Durchmesser	50,00 - 50,00 mm
Geeignet im Brandschutzbereich	<input type="checkbox"/>
Halogenfrei	<input checked="" type="checkbox"/>
Kunststoffummantelt	<input type="checkbox"/>
Lochgröße	5,5 x 7 mm
Materialstärke	1,50 mm
Spannbereich D	50,00 - 50,00 mm
UV-beständig	<input checked="" type="checkbox"/>