

Technisches Datenblatt

Montageschiene MS4141, Schlitz 22 mm,
Seitenlochung
Art.-Nr. 1123018

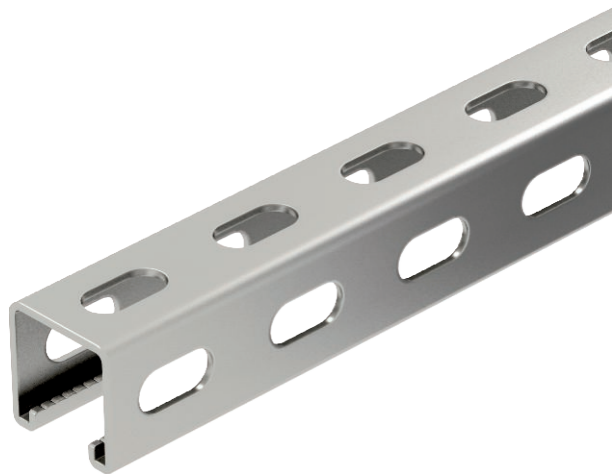

Schwere C-Profilschiene zur individuellen Installation von Tragekonstruktionen für z.B. Kabelrinnen oder als Konsole für Schaltschränke. Auch verwendbar zur Kabelverlegung, in Verbindung mit Bügelschellen mit U-Fuß.



A2 Edelstahl, rostfrei 1.4301

2B blank, nachbehandelt

Stammdaten

Art.-Nr.	1123018
Typ	MSL4141PP6000A2
Bezeichnung 1	Profilschiene
Bezeichnung 2	mit Seitenlochung, Schlitz 22mm
Dimension	6000x41x41
Werkstoff	Edelstahl, rostfrei Werkstoff 1.4301
Werkstoff Kürzel	A2
Oberfläche	blank, nachbehandelt
Oberfläche Kürzel	2B
Kleinste VK-Einheit (VG)	6 m
Gewicht	179,40 kg/100 m

Technische Daten

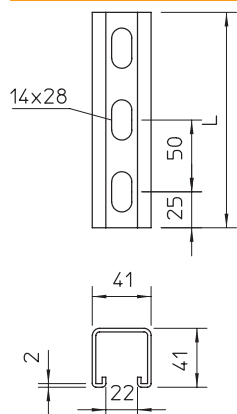

Länge	6.000,00 mm
Breite	41,00 mm
Höhe	41,00 mm
Maß L	6.000,00 mm
Abbrechbar	<input type="checkbox"/>
Abmessung BxH	41x41 mm
Ausführung	Einfachprofil
Art der Lochung	3 Seiten gelocht
Bohrlochatstand mittig	50,00 mm
Geeignet für Funktionserhalt	<input type="checkbox"/>
Lochgröße	14x28 mm
Materialstärke	2,00 mm
Mit Lochung	<input checked="" type="checkbox"/>
Mit Zahnung	<input checked="" type="checkbox"/>
Profilform	C-Profil
Schlitzweite	22,00 mm
Statischer Wert A	2,01 cm ²
Statischer Wert I _y	5,13 cm
Statischer Wert I _z	5,88 cm
Statischer Wert W _y	2,51 cm ³
Statischer Wert W _z	2,69 cm ³