

Technisches Datenblatt

Tauchfeuerverzinktes Stahlrohr, mit Gewinde

Art.-Nr. 2046533

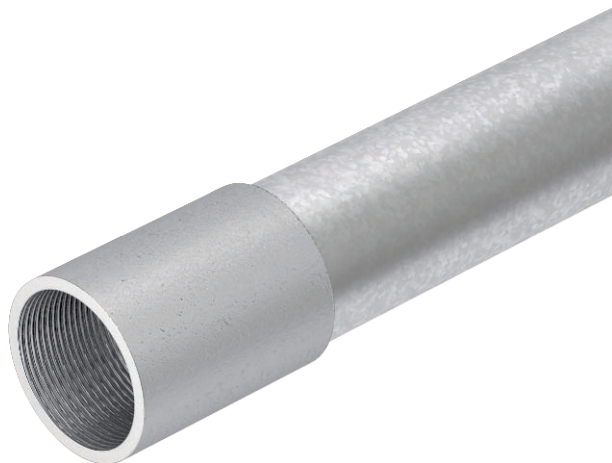

Elektroinstallationsrohr nach EN 61386-1, mit Gewindeenden nach DIN EN 60423, für den mechanischen Schutz von Kabeln und Leitungen.
Mit gratfreier Innenwand. Korrosionsschutzklasse 4 (hoch). Pro Rohr ist bereits eine Verbindungsmuffe aufgeschraubt.



St	Stahl
FT	tauchfeuerverzinkt

Stammdaten

Art.-Nr.	2046533
Typ	SM16W FT
Bezeichnung 1	Stapa Gewinderohr
Bezeichnung 2	mit Gewindemuffe
Dimension	M16, 3000mm
Werkstoff	Stahl
Werkstoff Kürzel	St
Oberfläche	tauchfeuerverzinkt
Oberfläche nach DIN	DIN EN ISO 1461
Oberfläche Kürzel	FT
Kleinste VK-Einheit (VG)	30 m
Gewicht	54,00 kg/100 m

Technische Daten

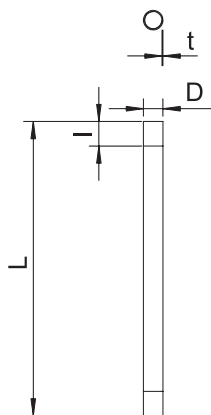

Länge	3.000,00 mm
Maß D	16,00 mm
Maß L	3.000,00 mm
Maß M	M16
Maß t	1,30 mm
Maß I	13,00 mm
Aufputz	<input checked="" type="checkbox"/>
Ausführung Rohre	starr mit Gewinde
Außendurchmesser	16,00 mm
Betoninstallation	<input checked="" type="checkbox"/>
Druckfestigkeitsklasse	sehr schwer (Klasse 5)
Gewinde	M16x1,5
Hohlwandinstallation	<input checked="" type="checkbox"/>
Installation auf Holz	<input checked="" type="checkbox"/>
Installations im Erdreich	<input checked="" type="checkbox"/>
Installation im Freien	<input checked="" type="checkbox"/>
Maschinen und Anlageninstallation	<input checked="" type="checkbox"/>
Mit Muffe	<input checked="" type="checkbox"/>
Oberfläche poliert	<input type="checkbox"/>
Oberfläche gebürstet	<input type="checkbox"/>
Temperatureinsatzbereich	-45,00 - 400,00 °C
Unterflurinstallation (Bitumen, Heiasphalt)	<input checked="" type="checkbox"/>

Technisches Datenblatt

Tauchfeuerverzinktes Stahlrohr, mit Gewinde

Art.-Nr. 2046533



Technische Daten

Unterflurinstallation (Estrich)	<input checked="" type="checkbox"/>
Unterputz	<input checked="" type="checkbox"/>

Klassifizierungscode für Elektro Rohr Normen

Klassifizierungscode	55571
----------------------	-------